

ROMÂNIA



JUDEȚUL ARAD  
CONSILIUL LOCAL AL COMUNEI IGNEȘTI

ROMÂNIA Județul Arad comuna Ignești nr. 24 cod poștal 317195 tel/fax 0257 315521  
E-mail: primaria.ignesti@yahoo.com Site: www.primariaignesti.ro

HOTARAREA NR.83

Din 21.12.2022

Cu privire la modificarea Organigramei si a Statului de functii la nivelul  
comunei Ignești

Consiliul local al comunei Ignești, Jud.Arad  
Avand in vedere :

-expunerea de motive a Primarului comunei Ignești cu privire la modificarea Organigramei si a Statului de functii ce cuprinde personalul-functionari publici si -personal contractual din aparatul de specialitate;

-Nota de fundamentare a Compartimentului de specialitate din cadrul Primariei Ignești ;

-prevederile Legii nr.153/2017 privind salarizarea personalului plătit din fonduri publice, cu modificarile si completarile ulterioare ;

-prevederile OUG nr.63/2010 pentru modificarea si completarea Legii nr.273/2006 privind finantele publice locale, precum si pentru stabilirea unor masuri financiare, cu modificarile si completarile ulterioare ;

-prevederile art.25 din Ordinul nr.25/14.01.2021 a Ministerului Dezvoltării, Lucrărilor Publice și Administrației ;

-prevederile art.129 alin.2 lit.a si alin.3 lit.a din O.U.G. nr. 57/2019 privind Codul administrativ potrivit căruia

-votul favorabil exprimat de un numar de 9 consilieri locali, din cei 9 consilieri prezenti la lucrarile sedintei;

În temeiul art. 139 din O.U.G nr. 57/2019 privind codul Administrativ,

HOTARASTE:

Art.1.Modificarea Organigramei si Statul de functii ce cuprinde personalul-functionari publici si -personal contractual din aparatul de specialitate al Primarului, conform anexelor.

Art.2.Prezenta se comunica:

-Institutiei Prefectului Judetului Arad

-Compartimentului Resurse umane din cadrul Primariei

-Compartimentului Contabilitate din cadrul Primariei

PREȘEDINTE DE ȘEDINȚĂ,

Consilier,

Indreica Vasile



VIZAT DE LEGALITATE,

Secretar general,

Feier Adela

JUDETUL ARAD  
PRIMĂRIA COMUNEI IGNEȘTI

ORGANIGRAMA APARATULUI PROPRIU  
DE SPECIALITATE ȘI A CELUI FINANȚAT  
DIN VENITURI PROPRII

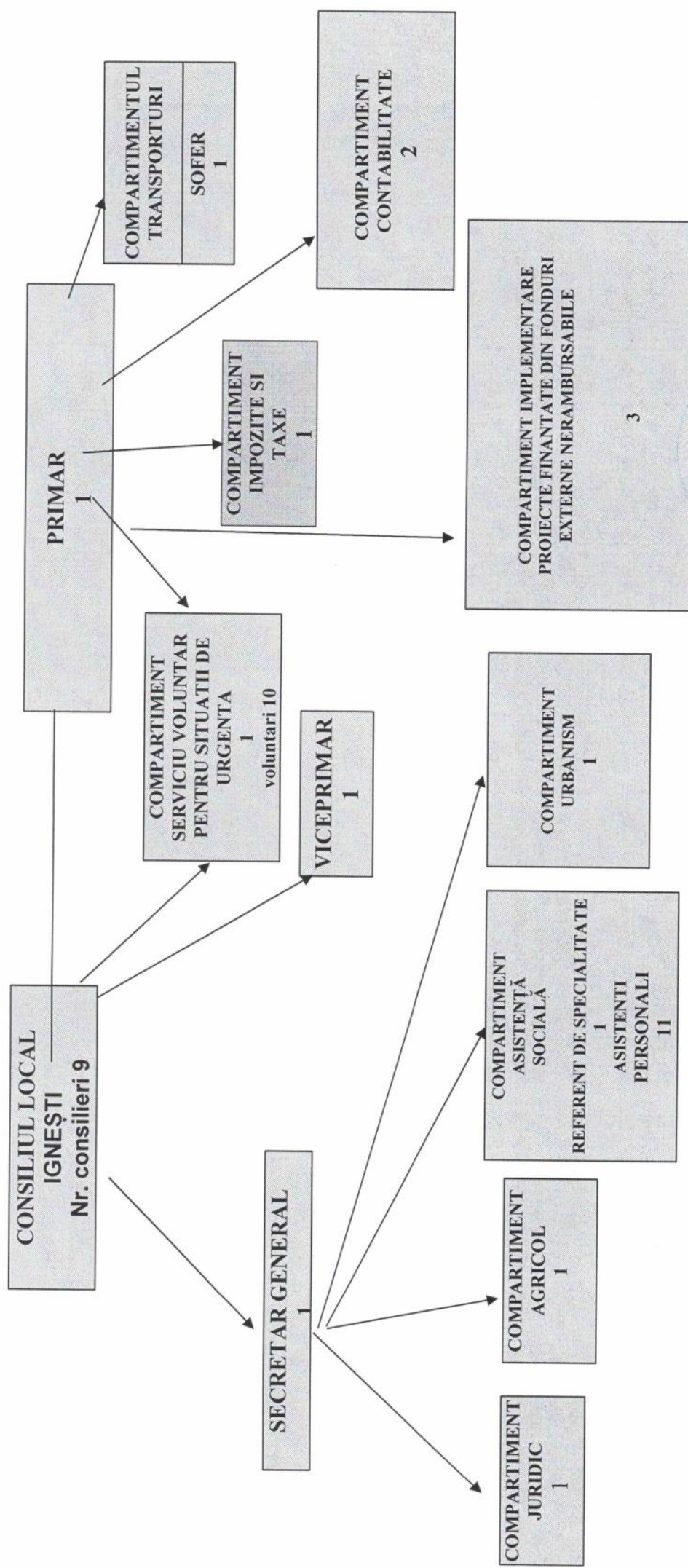

**PRIMAR**

**URS IOAN MARINEL**

## COMUNA IGNESTI

## STAT DE FUNCTII

## AUTORITATEA/INSTIUTIA PUBLICĂ SOLICITANTĂ

| NR. CRT. | Numele, prenumele/VACANT, temporar VACANT dupa caz | STRUCTURA              | FUNCTIA DE DEMNITATE PUBLICA | Funcția publică         |                  |                          |              | Clasa     | Gradul profesional | Nivelul studiilor | Funcția contractuală |              |    | Ireapta profesionala/gradii |
|----------|--|------------------------|------------------------------|-------------------------|------------------|--------------------------|--------------|-----------|--------------------|-------------------|----------------------|--------------|----|-----------------------------|
|          |  |                        |                              | Inalt funcționar public | de conducere*    | de execuție              | de conducere |           |                    |                   | de execuție          | de conducere |    |                             |
| 0        | 1  | 2                      | 3                            | 4                       | 5                | 6                        | 7            | 8         | 9                  | 10                | 11                   | 12           | 13 |                             |
| 1        | URS IOAN MARINEL                                   | DEMNITARI              | primar                       |                         |                  |                          |              |           | M                  |                   |                      |              |    |                             |
| 2        | TOADER IOAN GRUIA                                  | DEMNITARI              | viceprimar                   |                         |                  |                          |              |           | M                  |                   |                      |              |    |                             |
| 3        | FEIER ADELA  | SECRETAR GENERAL       |                              |                         | secretar general |                          |              |           | S                  |                   |                      |              |    |                             |
| 4        | LAURUS BRINDUSA                                    | Comp.Contabilitate     |                              |                         |                  | consilier                | I            | superior  | S                  |                   |                      |              |    |                             |
| 5        | VACANT   | Comp.Contabilitate     |                              |                         |                  | inspector                | I            | principal | S                  |                   |                      |              |    |                             |
| 6        | MARC FLORINA                                       | Comp.Impozite si taxe  |                              |                         |                  | inspector                | I            | superior  | S                  |                   |                      |              |    |                             |
| 7        | BUDEA CRISTINA LILIANA                             | Comp Asistența socială |                              |                         |                  | referent de specialitate | II           | asistent  | SSD                |                   |                      |              |    |                             |
| 8        | CRESTICI CRISTIAN BOGDAN                           | Comp.Urbanism          |                              |                         |                  | inspector                | I            | superior  | S                  |                   |                      |              |    |                             |
| 9        | BUFTEA ROXANA - ALINA                              | Comp.Agricol           |                              |                         |                  | referent                 | III          | principal | M                  |                   |                      |              |    |                             |

|    |   |  |  |  |  |  |  |  |  |  |  |  |  |  |  |                      |  |  |   |   |
|----|---|--|--|--|--|--|--|--|--|--|--|--|--|--|--|----------------------|--|--|---|---|
| 10 | BODEA MOISE-<br>VIRGIL  | Comp.Serviciu<br>Voluntar pentru<br>Situatii de<br>Urgenta |  |  |  |  |  |  |  |  |  |  |  |  | sef serviciu<br>voluntar<br>situatii de<br>urgenta |                      |  |  | M |   |
| 11 | VACANT  | Comp.Trasnsportu<br>ri                                     |  |  |  |  |  |  |  |  |  |  |  |  |  | sofer                |  |  |   | G |
|    | IMPLEMENTARE<br>PROIECTE<br>FINANTATE DIN<br>FONDURI<br>EXTERNE<br>NERAMBURSABIL<br>E |  |  |  |  |  |  |  |  |  |  |  |  |  |  |                      |  |  |   |   |
| 12 | VACANT  |  |  |  |  |  |  |  |  |  |  |  |  |  | Inspector  |                      |  |  |   | S |
| 13 | VACANT  |  |  |  |  |  |  |  |  |  |  |  |  |  |  | Referent             |  |  |   | M |
| 14 | VACANT  |  |  |  |  |  |  |  |  |  |  |  |  |  |  | Referent             |  |  |   | M |
|    | ASISTENTA<br>SOCIALA  |  |  |  |  |  |  |  |  |  |  |  |  |  |  |                      |  |  |   |   |
| 15 | GHET MARICA   |  |  |  |  |  |  |  |  |  |  |  |  |  |  | Asistent<br>personal |  |  |   |   |
| 16 | MERMEZE MARIA<br>AURORA   |  |  |  |  |  |  |  |  |  |  |  |  |  |  | Asistent<br>personal |  |  |   |   |
| 17 | BOSCAIU SIMION<br>DINEL   |  |  |  |  |  |  |  |  |  |  |  |  |  |  | Asistent<br>personal |  |  |   |   |
| 18 | MORARU SEFORA   |  |  |  |  |  |  |  |  |  |  |  |  |  |  | Asistent<br>personal |  |  |   |   |
| 19 | LUP ILIE  |  |  |  |  |  |  |  |  |  |  |  |  |  |  | Asistent<br>personal |  |  |   |   |
| 20 | POSTA IOANA<br>ALUNITA  |  |  |  |  |  |  |  |  |  |  |  |  |  |  | Asistent<br>personal |  |  |   |   |



**ANEXA Nr. 9**  
**la regulament**

**Cartuș cu proceduri obligatorii ulterioare adoptării hotărârii consiliului local**

| PROCEDURI OBLIGATORII ULTERIOARE ADOPTĂRII HOTĂRÂRII<br>CONSILIULUI LOCAL NR.83/2022 <sup>1</sup> |  |               |  |
|---|--|---------------|--|
| Nr. crt.  | Operațiuni efectuate   | Data ZZ/LL/AN | Semnătura persoanei responsabile să efectueze procedura                              |
| 0   | 1  | 2             | 3  |
| 1   | Adoptarea hotărârii <sup>1)</sup> s-a făcut cu majoritate <input type="checkbox"/> simplă <input type="checkbox"/> absolută <input type="checkbox"/> calificată <sup>2</sup> | 21 /12/2022   |  |
| 2   | Comunicarea către primar <sup>2)</sup>   | 21/1122022    |  |
| 3   | Comunicarea către prefectul județului <sup>3)</sup>  | 23/12/2022    |  |
| 4   | Aducerea la cunoștința publică <sup>4)+5)</sup>  | 21/12/2022    |  |
| 5   | Comunicarea, numai în cazul celei cu caracter individual <sup>4)+5)</sup>  | 21/12/2022    |  |
| 6   | Hotărârea devine obligatorie <sup>6)</sup> sau produce efecte juridice <sup>7)</sup> , după caz  | 21/12/2022    |  |